

西川材

nishikawa wood
Takasago Original



01-10
TAKASAGO & NISHIKAWA WOOD



www.takasagokensetu.co.jp



暮らしの物語。
たかさごのスタイル。

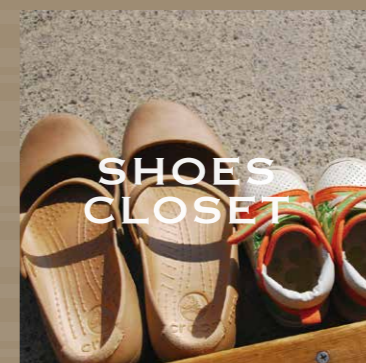

- 01 | HOUSE
- 02 | TABLE
- 03 | DOOR
- 04 | SANITARY
- 05 | TV BOARD
- 06 | ELEMENT
- 07 | SHOES CLOSET
- 08 | DESK
- 09 | BED
- 10 | KIDS





NISHIKAWA
WOOD
MEISTER

西川ウッドマイスターの 確かな経験が西川材の良さを 最大限に活かします。

西川材の形、目、節、色彩、厚みなどその木が醸し出している雰囲気を活かしきり、お部屋を最高の佇まいにコーディネートする。
それが、私たち西川ウッドマイスターの役割です。
オーダーの意図や願望を汲みとり
お客様のお人柄や、お部屋のイメージを踏まえ
その木だからこそ表現できる、モノへと導きます。
西川材の可能性を探り最良のデザインをご提案します。
豊富な経験を生かし最高品質の住宅・家具・建具を
みなさまのお手元にお届けします。

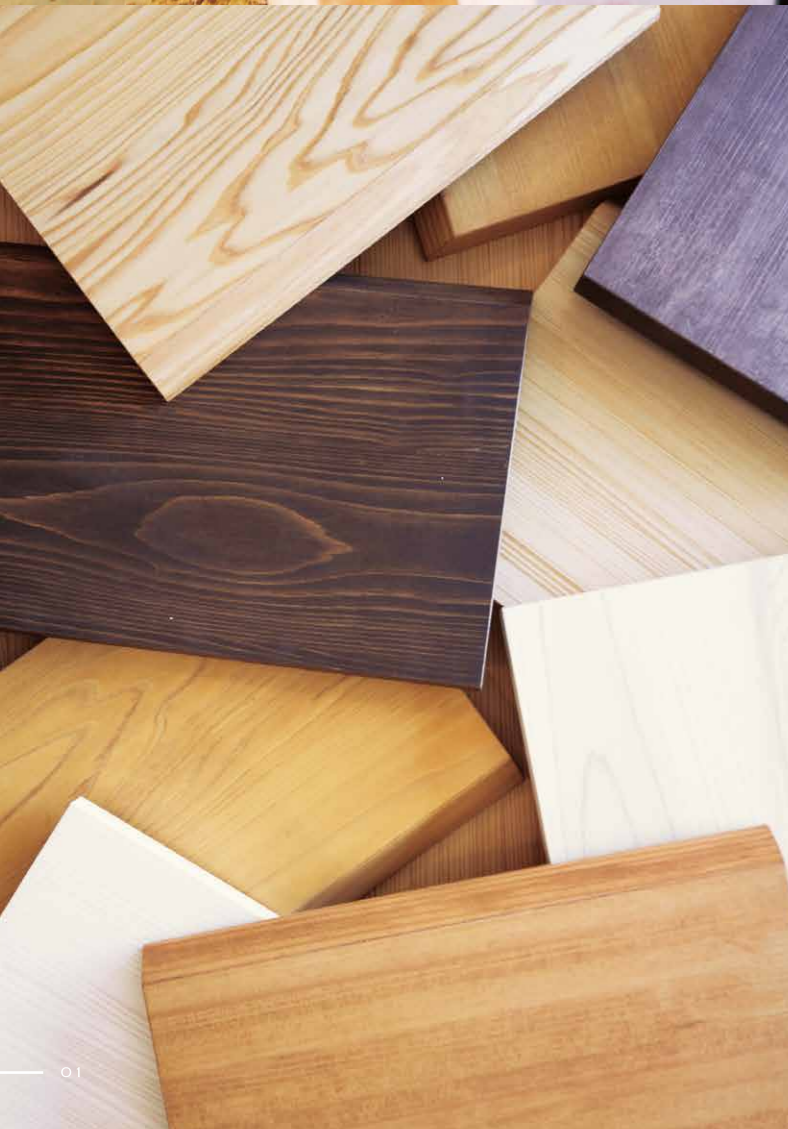

西川材

「地産地消」の暮らし

地域で育った木材を使って地元の職人がひとつひとつ丁寧に作った家具・建具です。
遠くの外国から輸入材に頼るのではなく、地場の自然と人をつながりたい。
地場の森を育てることは、地場の経済を発展させ、人材を増やします。
身近なところからの小さな地産地消が、大きな一歩になります。

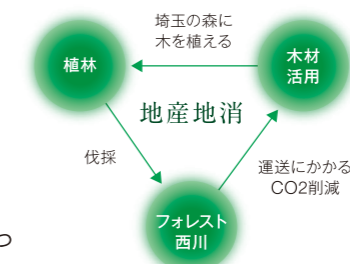

建築部材としても優れた性能を持つ西川材

地場の森で育ったヒノキやスギは、家づくりの柱や土台として優れた強度と調湿性、美しさを発揮します。
しかしながら、家の構造体は家が完成すると大部分が壁の中に隠れてしまいます。
この美しく高品質な木材をもっと家の中にも取り入れたい。
そう考えて、私たちは馴染みのある無垢材をふんだんに使った家具と建具を作りました。

地元の職人の手による家具・建具

木を生き物として扱い、大切に作っています。
地元で育った西川材は、強さと調湿効果を最大限に発揮しながら年々味わいを増していき、暮らしを美しく彩ります。

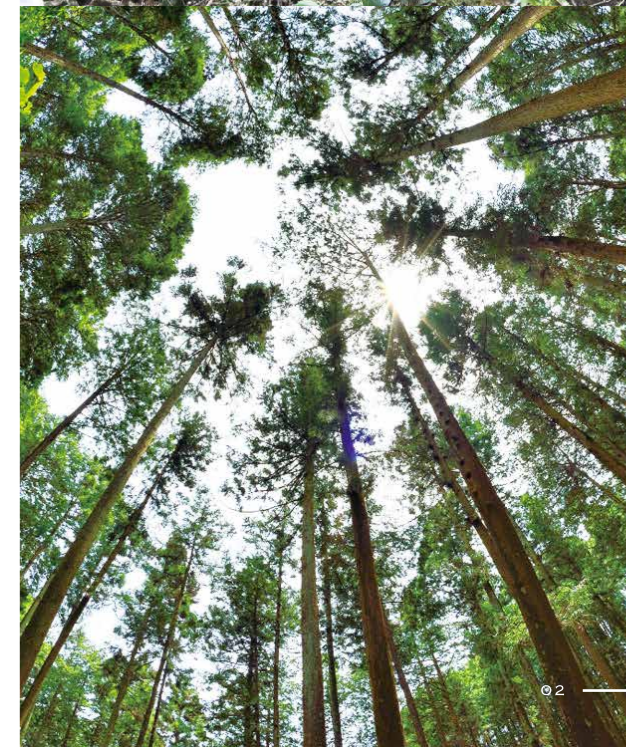



01

HOUSE
TAKASAGO
&
NISHIKAWA WOOD

建築材として、住まう人が安らぎやすく
落ち着ける空間を整えるためには、欠かせない西川材です。
優れた強度と調湿性、そしてとても美しい木材です。





ダイニングテーブル
DT-01
L1,800mm、D800mm、H700mm

ダイニングテーブル
DT-02
L1,600mm、D800mm、H700mm

02

TABLE
TAKASAGO &
NISHIKAWA WOOD

家族が集うところ、親しい友人が談笑するところ。
手触りの良い西川材を使うからこそ、
自然に楽しくなる場所ができるのです。

リビングテーブル
LT-02
L900mm、D900mm、H360mm

03 | DOOR

TAKASAGO & NISHIKAWA WOOD

毎日何気なく開け閉めするドア。
 そのお部屋の中は、どんな空間なのかを
 想像してみたくなるような、
 わくわくするドアはいかがですか？



1 開戸 — T-01-D 2 折戸 — TC-L W3尺 3 引戸 — T-01-S



04 | SANITARY

TAKASAGO & NISHIKAWA WOOD

この空間は身だしなみを整えるところであり
 素の自分ができるところ。
 だからこそ優しく包み込んでくれる空間にしてほしい。

サニタリー — L-03 W1,650mm、D550mm

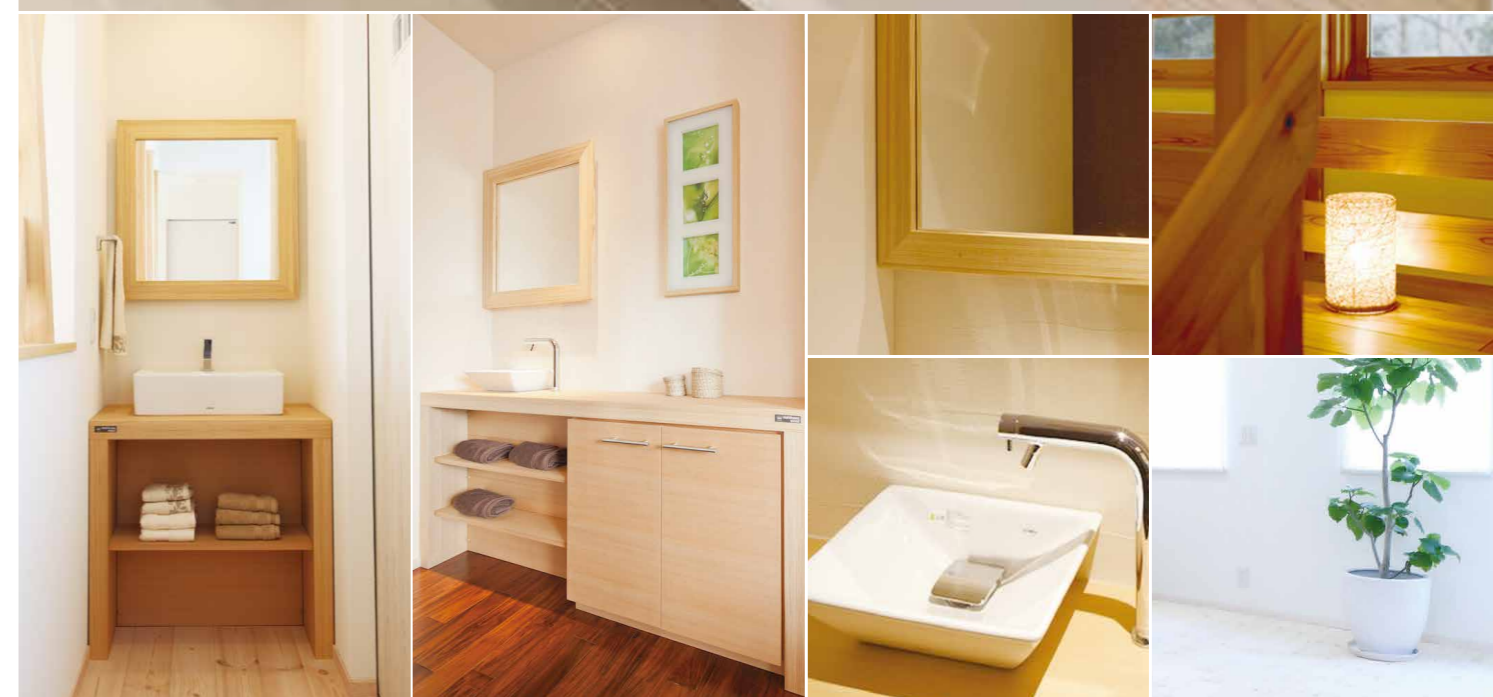

サニタリー — L-01 W750mm、D400mm サニタリー — P-02 W1,650mm、D300mm 化粧鏡 — M-01 700×700

05 TV BOARD

TAKASAGO & NISHIKAWA WOOD

目に映っているのに主役ではない家具だからこそ
細部まで気をつかい仕上げます。
機能性とデザイン性を両立する家具です。



TVボード
TV-02
W1,600mm、D400mm、H400mm



TVボード
TV-04
W2,200mm、D400mm、H400mm



TVボード
TV-03
W1,920mm、D400mm、H350mm



06

ELEMENT

TAKASAGO & NISHIKAWA WOOD

例えば玄関に、あるいはリビングで
その住宅におけるデザイン性及び
品格を表現するかのようなウッドパネル。
誇張するのではなく
さりげないアクセントにご利用ください。



ニッチ(LED照明付)
W300mm



WAVE



LINE



RANDOM

ウッドパネル
W800mm、H800mm
W400mm、H800mm
W400mm、H400mm
W200mm、H400mm

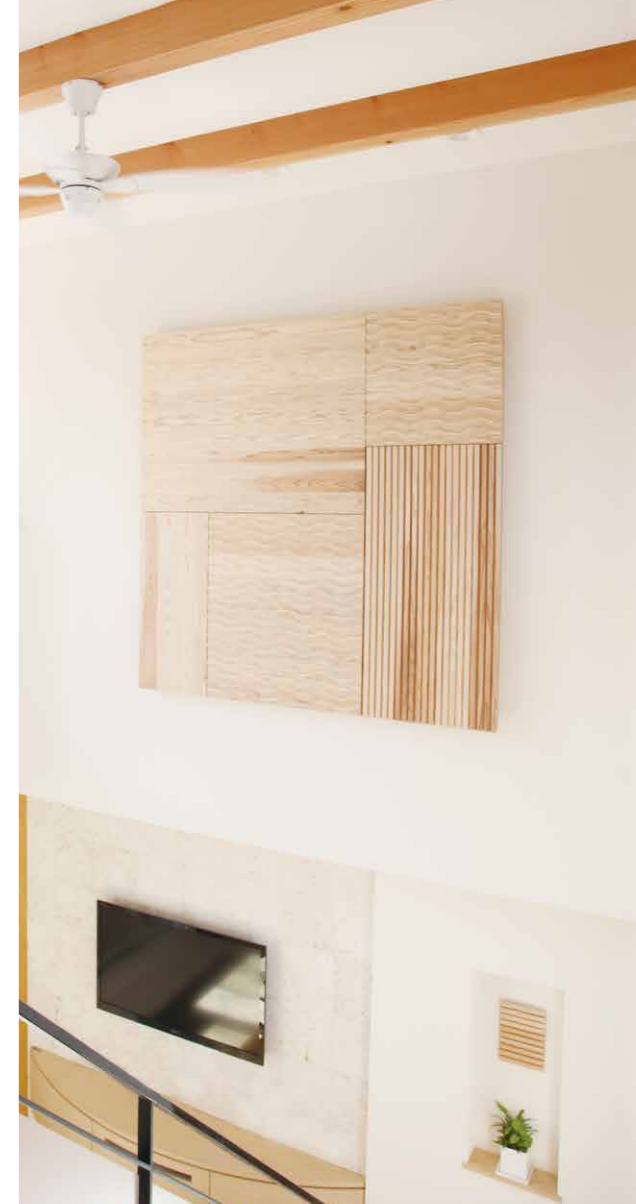

07 SHOES CLOSET

TAKASAGO & NISHIKAWA WOOD

その住宅のどの空間にも違和感の
ない演出のためにはさりげないこだわりと
お洒落の感覚が必要です。
一つ一つを丁寧に仕上げます。



- T04(トールキャビネット) — SB W400mm、D400mm、H2,300mm
- T08(トールキャビネット) — SB W800mm、D400mm、H2,300mm
- F04(フロアキャビネット) — SB W400mm、D400mm、H950mm
- F08(フロアキャビネット) — SB W800mm、D400mm、H950mm
- W04(ウォールキャビネット) — SB W400mm、D400mm、H450mm
- W08(ウォールキャビネット) — SB W800mm、D400mm、H450mm

08 | DESK

TAKASAGO & NISHIKAWA WOOD

お部屋に馴染む佇まいだからこそ
自然にその場所へ足を運んでしまう。
学ぶことが調べるのがとても楽しくなる
そんな場所を考えましょう。



フリーデスク — FD-01 机 / W1,200mm、D550mm、H710mm
キャスター付収納 — FD-02 机 / W500mm、D450mm、H630

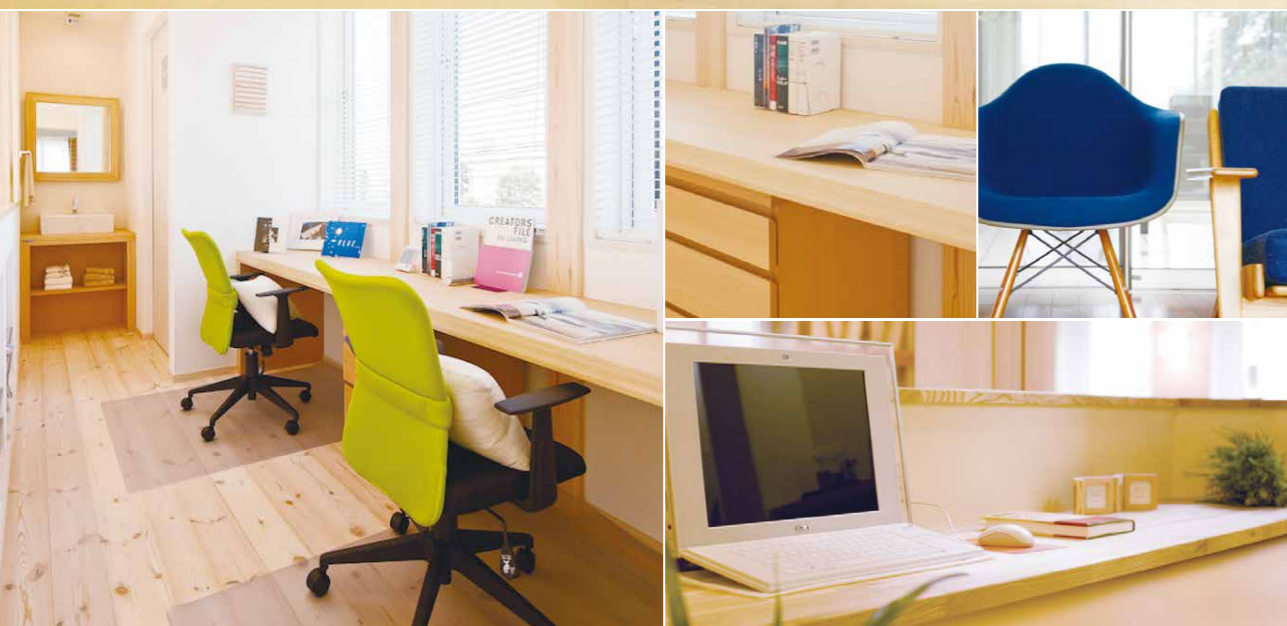

09 | BED

TAKASAGO & NISHIKAWA WOOD

自然素材だからこそ得られる、柔軟性と強さ。
一日の疲れを明日に残さないためには、最高の西川材を使用し
最高の西川ウッドマイスターが仕上げます。

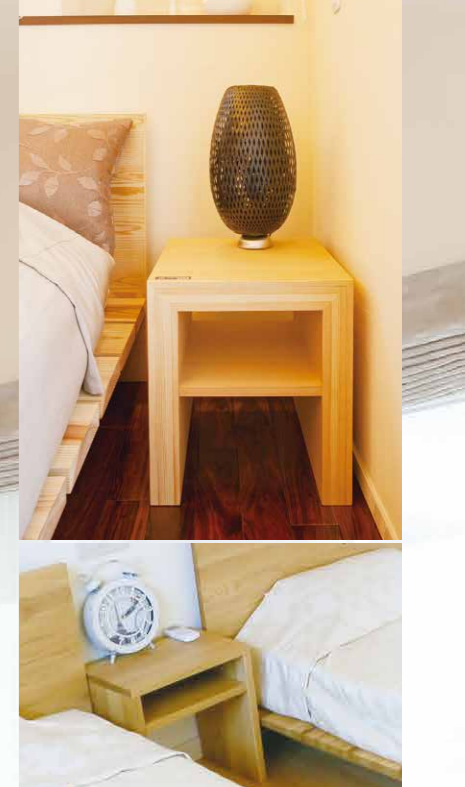

ベッド(シングル) — TB-01S W1,200mm、L2,120mm、H250mm
ベッド(セミダブル) — TB-01SW W1,450mm、L2,120mm、H250mm
ベッド(ダブル) — TB-01W W1,650mm、L2,120mm、H250mm
サイドテーブル — ST-01 W450mm、L400mm、H400mm



机(本棚付)
KD-02
机 / W1,500mm、D600mm、H700mm
本棚 / W620mm、D300mm、H2,010mm



机(本棚付)
KD-01
机 / W1,200mm、D640mm、H700mm
本棚 / W700mm、D300mm、H2,120mm

10 KIDS

TAKASAGO & NISHIKAWA WOOD

子供たちには安全な木を使った空間で伸び伸び育ってほしい。
木のもっている良さを感じながら遊んでほしい。



子供用ベッド
KB-01S
W1,000mm、L2,000mm、H350mm

フリーボックス— FB-400 W400mm、D400mm、H400mm
フリーボックス— FB6035 W600mm、D350mm、H350mm

西川材は大切に使用することで完成します。

西川材を使用した家具・建具は、少しでも皆様のご家庭で永く使用していただくための、様々な工夫をしています。

ご安心して使用していただくために、亜麻仁油や桐スタンドオイル等を使用したウッドコートで仕上げています。

これは自然塗料なので害がないと共に、西川材の良さをより引き出す塗料となっています。

特に水回りで使用する西川材につきましては、ベーシッククリアオイルを下塗りしウッドコートを塗装しています。

ベーシッククリアオイルを下塗りすることで熱に強く撥水性や汚れ手垢防止効果が格段に良くなります。



日頃のお手入れ	しつこい汚れ	内部に入り込んだ汚れ
日頃のお手入れは、雑巾を強く絞って水拭きで行って下さい。	カルナバックスエマルジョンをぬるま湯と混合し(ぬるま湯1リットルにカルナバックスエマルジョンを大さじ2~3杯)、雑巾で拭いて下さい。殆どの汚れはそれで取ることができます。	お湯(約60~80℃)を汚れの部分に少量かけるか、熱いタオルをシミの表面に置いて下さい。その後、表面を乾いた雑巾で拭いて下さい。殆どのシミは取り除けます。

COLOR

ウッドカラーも皆様のご要望に合わせて5色からお選びいただけます。
どの色の家具を、どのお部屋で彩ってみたいですか？

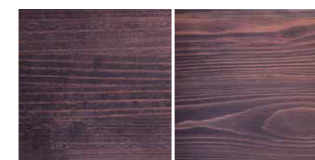

ダークブラウン



ホワイト



ミディアム



クリア



ナチュラル